Instytut Meteorologii i Gospodarki Wodnej - Państwowy Instytut Badawczy
Biuro Prognoz Meteorologicznych w Krakowie
30-215 Kraków ul. Piotra Borowego 14
tel: 12-6398150, fax: 12-4251973
email: meteo.krakow@imgw.pl
www: www.imgw.pl

Zasięg ostrzeżeń w województwie

Burze z gradem
2023-07-12 13:59

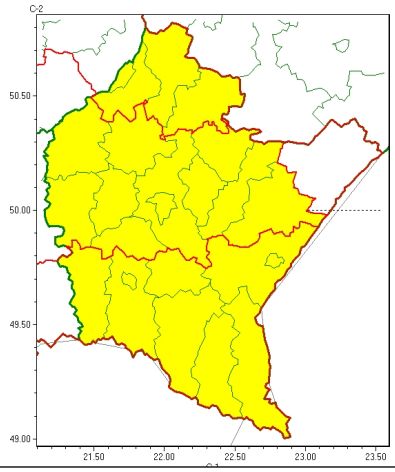

Silny deszcz z burzami
2023-07-12 13:59

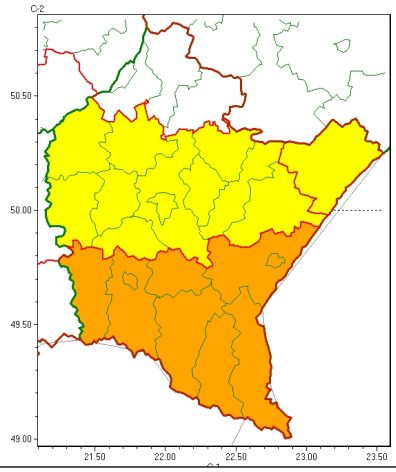

WOJEWÓDZTWO PODKARPACKIE
OSTRZEŻENIA METEOROLOGICZNE ZBIORCZO NR 160
WYKAZ OBOWIĄZUJĄCYCH OSTRZEŻEŃ
o godz. 13:59 dnia 12.07.2023

Zjawisko/Stopień zagrożenia	Silny deszcz z burzami/1
Obszar (w nawiasie numer ostrzeżenia dla powiatu)	powiaty: dębicki(61), jarosławski(64), kolbuszowski(64), leżajski(67), lubaczowski(61), łańcucki(65), mielecki(64), przeworski(66), ropczycko-sędziszowski(62), rzeszowski(65), Rzeszów(65), strzyżowski(58)
Ważność	od godz. 05:00 dnia 13.07.2023 do godz. 21:00 dnia 13.07.2023
Prawdopodobieństwo	85%
Przebieg	Prognozowane są opady deszczu o natężeniu umiarkowanym, okresami silnym. Wysokość opadu miejscami od 30 mm do 45 mm. Opadom towarzyszyć będą burze z porywami wiatru do 70 km/h. Możliwy grad.
SMS	IMGW-PIB OSTRZEGA: DESZCZ i BURZE/1 podkarpackie (12 powiatów) od 05:00/13.07 do 21:00/13.07.2023 45 mm; porywy 70 km/h. Dotyczy powiatów: dębicki, jarosławski, kolbuszowski, leżajski, lubaczowski, łańcucki, mielecki, przeworski, ropczycko-sędziszowski, rzeszowski, Rzeszów i strzyżowski.
RSO	Woj. podkarpackie (12 powiatów), IMGW-PIB wydał ostrzeżenie pierwszego stopnia o intensywnych opadach deszczu z burzami
Uwagi	Brak.
Zjawisko/Stopień zagrożenia	Burze z gradem/1

Instytut Meteorologii i Gospodarki Wodnej - Państwowy Instytut Badawczy
Biuro Prognoz Meteorologicznych w Krakowie
30-215 Kraków ul. Piotra Borowego 14
tel: 12-6398150, fax: 12-4251973
email: meteo.krakow@imgw.pl
www: www.imgw.pl

Obszar (w nawiasie numer ostrzeżenia dla powiatu)	powiaty: bieszczadzki(86), brzozowski(59), dębicki(60), jarosławski(63), jasielski(78), kolbuszowski(63), Krosno(68), krośnieński(78), leski(87), leżajski(66), łańcucki(64), mielecki(63), niżański(65), przemyski(57), Przemyśl(57), przeworski(65), ropczycko-sędziszowski(61), rzeszowski(64), Rzeszów(64), sanocki(85), stalowowolski(64), strzyżowski(57), Tarnobrzeg(61), tarnobrzeski(63)
Ważność	od godz. 11:00 dnia 12.07.2023 do godz. 22:00 dnia 12.07.2023
Prawdopodobieństwo	80%
Przebieg	Prognozowane są burze, którym miejscami będą towarzyszyć silne opady deszczu od 20 mm do 30 mm oraz porywy wiatru do 80 km/h. Miejscami grad.
SMS	IMGW-PIB OSTRZEGA: BURZE Z GRADEM/1 podkarpackie (24 powiatów) od 11:00/12.07 do 22:00/12.07.2023 deszcz 30 mm, grad, porywy 80 km/h. Dotyczy powiatów: bieszczadzki, brzozowski, dębicki, jarosławski, jasielski, kolbuszowski, Krosno, krośnieński, leski, leżajski, łańcucki, mielecki, niżański, przemyski, Przemyśl, przeworski, ropczycko-sędziszowski, rzeszowski, Rzeszów, sanocki, stalowowolski, strzyżowski, Tarnobrzeg i tarnobrzeski.
RSO	Woj. podkarpackie (24 powiatów), IMGW-PIB wydał ostrzeżenie pierwszego stopnia o burzach z gradem
Uwagi	Brak.
Zjawisko/Stopień zagrożenia	Silny deszcz z burzami/2
Obszar (w nawiasie numer ostrzeżenia dla powiatu)	powiaty: bieszczadzki(87), brzozowski(60), jasielski(79), Krosno(69), krośnieński(79), leski(88), przemyski(58), Przemyśl(58), sanocki(86)
Ważność	od godz. 11:00 dnia 13.07.2023 do godz. 24:00 dnia 13.07.2023
Prawdopodobieństwo	85%
Przebieg	Prognozowane są opady deszczu o natężeniu umiarkowanym, okresami silnym. Wysokość opadu miejscami od 50 mm do 65 mm. Opadom towarzyszyć będą burze z porywami wiatru do 80 km/h, możliwy grad.
SMS	IMGW-PIB OSTRZEGA: DESZCZ i BURZE/2 podkarpackie (9 powiatów) od 11:00/13.07 do 24:00/13.07.2023 65 mm; porywy 80 km/h. Dotyczy powiatów: bieszczadzki, brzozowski, jasielski, Krosno, krośnieński, leski, przemyski, Przemyśl i sanocki.
RSO	Woj. podkarpackie (9 powiatów), IMGW-PIB wydał ostrzeżenie drugiego stopnia o intensywnych opadach deszczu z burzami
Uwagi	Brak.

Opracowanie niniejsze i jego format, jako przedmiot prawa autorskiego podlega ochronie prawnej, zgodnie z przepisami ustawy z dnia 4 lutego 1994r o prawie autorskim i prawach pokrewnych (dz. U. z 2006 r. Nr 90, poz. 631 z późn. zm.).
Wszelkie dalsze udostępnianie, rozpowszechnianie (przedruk, kopiowanie, wiadomość sms) jest dozwolone wyłącznie w formie dosłownej z bezwzględnym wskazaniem źródła informacji tj. IMGW-PIB.